1564 CSM - VERT

Utilisation : acides forts et/ou concentrés, air comprimé de propulsion des aérosols à huiles. - **TS :** -25 °C à +90 °C.

Ø nominal	25	32	40	50	65	80	100	125	150	200	250	300
PS	16	16	16	16	16	16	16	16	16	10	10	10
PN	10/16	10/16	10/16	10/16	10/16	10/16	10/16	10/16	10/16	10	10	10
Longueur	130	130	130	130	130	130	130	130	130	130	130	130
Code	1564025	1564032	1564040	1564050	1564065	1564080	1564100	1564125	1564150	1564200	1564250	1564300
PRIX € H.T.	356,00	356,00	371,00	401,00	430,00	459,00	499,00	576,00	665,00	807,00	1 151,00	1 478,00

GAMME ALIMENTAIRE

CE 1935/2004

FDA

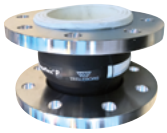

1565 NBR alimentaire (FDA) - Blanc

Utilisation : produits alimentaires, graisses et huiles. - **TS :** -25 °C à +90 °C.

Ø nominal	50	65	80	100	125	150	200	250	300
PS	16	16	16	16	16	16	10	10	10
PN	10/16	10/16	10/16	10/16	10/16	10/16	10	10	10
Longueur	130	130	130	130	130	130	130	130	130
Code bride Acier zingué	1565051	1565066	1565081	1565101	1565126	1565151	1565201	1565251	1565301
PRIX € H.T.	349,00	380,00	414,00	453,00	532,00	633,00	776,00	1 188,00	1 411,00
Code bride Inox	1565050	1565065	1565080	1565100	1565125	1565150	1565200	1565250	1565300
PRIX € H.T.	596,00	751,00	817,00	919,00	1 144,00	1 453,00	1 999,00	2 875,00	3 765,00

➔ Bride Acier zingué : produit sur demande.

1566 SBR - Bleu

Utilisation : matériaux abrasifs résistant aux eaux chargées, intempéries, pierres en suspension, boues, calcium.
TS : -35 °C à +90 °C.

Ø nominal	50	65	80	100	125	150	200	250	300
PS	16	16	16	16	16	16	10	10	10
PN	10/16	10/16	10/16	10/16	10/16	10/16	10	10	10
Longueur	130	130	130	130	130	130	130	130	130
Code	1566050	1566065	1566080	1566100	1566125	1566150	1566200	1566250	1566300
PRIX € H.T.	388,00	424,00	459,00	512,00	595,00	699,00	880,00	1 166,00	1 498,00

1567 FKM - Violet

Utilisation : Produits chimiques hautement agressifs à haute température. **TS :** -20 °C à +150 °C. **- PS :** 16 bars jusqu'au DN150.

Ø nominal	50	65	80	100	125	150	200	250	300
PS	10	10	10	10	10	10	10	10	10
PN	10/16	10/16	10/16	10/16	10/16	10/16	10	10	10
Longueur	130	130	130	130	130	130	130	130	130
Code	1567050	1567065	1567080	1567100	1567125	1567150	1567200	1567250	1567300
PRIX € H.T.	1 392,00	1 520,00	1 659,00	1 873,00	2 208,00	2 567,00	3 321,00	4 583,00	5 234,00

98606 Limiteur d'écartement acier - PN10 - Longueur 130 (pour fig. 1505, 1506 et TEGUFLEX) avec 2 tirants et 4 plaquettes (sans compensateur ni brides)

Ø nominal	32	40	50	65	80	100	125	150	200	250	300
Code	9860607	9860608	9860609	9860610	9860611	9860612	9860613	9860614	9860615	9860616	9860617
PRIX € H.T.	66,16	66,16	107,64	112,64	112,64	112,64	120,46	154,25	170,79	184,57	187,31

9815 Bagues de vide inox

Ø nominal	50	65	80	100	125	150	200	250	300
Code	9815050	9815065	9815080	9815100	9815125	9815150	9815200	9815250	9815300
PRIX € H.T.	41,89	43,28	44,67	55,85	68,41	75,40	101,92	126,54	161,61

Main d'oeuvre montage Bague de vide

Code	PRIX € H.T.
M048	7,00

motralec

Expert en pompes, moteurs électriques et ventilateurs industriels depuis 1976.
Herblay (95) . Sèvres (92) . Étréchy (91) . www.motralec.com

Besoin d'un prix ou d'un conseil technique ?

Sferaco FORGEE 1564 CSM VERT

★★★★★ 4,7/5 . +600 avis Google

- Devis rapide et conseil technique par nos spécialistes
- Plus de 200 000 références et 30 marques distribuées
- Vente, réparation, bobinage et SAV en atelier
- Livraison partout en France, accompagnement avant et après-vente

Voir la gamme Sferaco sur notre site :

www.motralec.com/.../sferaco

DEMANDER UN PRIX >