TRIPLE EXCENTRATION - À OREILLES TARAUDÉES

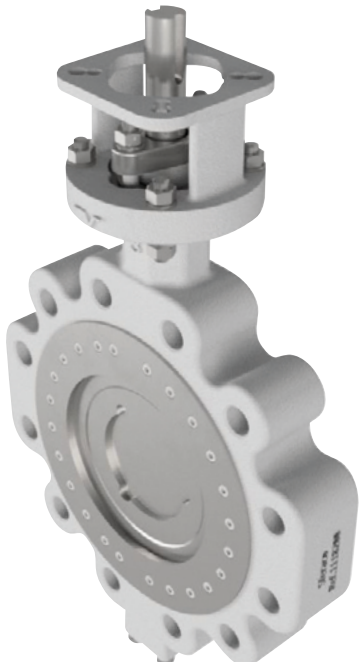

→ 100 % ÉTANCHE

- **Étanchéité zéro fuite.**
- **Papillon auto-alignant sur la surface d'étanchéité.**
- **Force de fermeture maximum avec un minimum de couple.**

→ LONGÉVITÉ

- **Longue durée de vie avec le siège rapporté sur le corps et le papillon stellité.**
- **Contact lors de la fermeture sans usure ni frottement.**

→ APPLICATIONS INDUSTRIELLES

- **Process, oil, gaz, vapeur, raffinerie, pétrochimie, chimie, centrale solaire, eau, chauffage urbain.**

→ HAUTE TEMPÉRATURE

→ FAIBLES COÛTS DE MAINTENANCE

ÉCARTEMENT & PLATINE

Ø nominal	100	150	200	250	300
Écartement E	54	59	73	83	92
Platine ISO	F10/F07	F10/F07	F12/F10	F14/F12	F16/F14
Axe (Ø)	17,9	21,9	29,9	37,7	44,7

Certificat matière 3.1 sur demande

SÉCU FEU ISO 10497

SIL3

FUGITIVE EMISSIONS ISO 15848-1

vapeur

Utilisation : Gaz, vapeur, raffinerie, pétrochimie, chauffage urbain.
PS : 40 bars.
TS : -39 °C à +349 °C.
Construction :
- Corps Acier EN 1.0619.
- Axe nu A479 XM-19 traversant.
- Papillon Inox EN 1.4408 + siège stellité grade 6.
- Siège Graphite - Inox.
- Presse-étoupe Graphite.
- Modèle à oreilles taraudées.
- Platine ISO 5211.

Raccordement : PN25/PN40 DN100 et DN150, PN 40 au-delà.
Normalisation :
- Directive 2014/68/UE - Catégorie de risque III - Module H.
- Tests d'étanchéité suivant la norme ISO 5208 - Taux A.
- Écartement suivant la norme EN 558 série 109 (API 609 table 2 CLASS 300).
- Émissions fugitives suivant la norme EN 15848 - Classe C.
- ATEX Groupe II, catégorie 2G/2D zones 1 et 21, zones 2 et 22.
- Sécurité feu suivant la norme ISO 10497 : 2010.
- Certificat 3.1 : 10 € par DN.

CORPS ACIER EN 1.0619

1118 Oreilles taraudées - Raccordement entre brides PN25/PN40 DN 100 et DN150, PN40 au-delà

Ø nominal	100	150	200	250	300
PS	40	40	40	40	40
PN	25/40	25/40	40	40	40
Code axe nu	**1118100**	**1118150**	**1118200**	**1118250**	**1118300**
PRIX € H.T.	**3 749,00**	**5 417,00**	**6 951,00**	**9 116,00**	**12 305,00**
Code réducteur monté	**1118105**	**1118155**	**1118205**	**1118255**	**1118305**
PRIX € H.T.	**4 106,00**	**5 809,00**	**7 593,00**	**9 673,00**	**12 811,00**

→ Fig. 1118 disponibles en Inox et en oreilles de centrage ASA150 : délai court.

1191 Réducteur manuel

Ø nominal	100	150	200	250	300
Code	**1191003**	**1191004**	**1191005**	**1191006**	**1191007**
PRIX € H.T.	**521,00**	**622,00**	**946,00**	**946,00**	**1 017,00**

Brides Acier & Inox
page 202 à 217

Système de cadenassage
pour robinet à volant :
Page 96

Robinets à papillon

DOUBLE EXCENTRATION - SÉCURITÉ FEU

Certificat matière 3.1 sur demande

SÉCU FEU API 607

vapeur

SIL3

Utilisation :
- Chauffage urbain, géothermie, froid industriel, constructions navales, pétrochimie.
- Vapeur : 10 bars maxi.
- Bidirectionnelle avec sens de passage préférentiel.

PS : jusqu'à 25 bars.
TS : -29 °C à +210 °C.

Construction :
- Corps : - Acier Carbone A216 WCB (Fig. 1113, 1117 et 1115).
  - Inox ASTM A351 CF8M (Fig. 1114 et 1116).
- Axe Inox ASTM A564 630.
- Papillon Inox ASTM A351 CF8M.
- Siège et presse-étoupe en PTFE chargé 15 % Graphite.
- Modèle à oreilles de centrage : 2 oreilles jusqu'au DN150, 4 oreilles à partir du DN200.
- Platine ISO 5211.

Raccordement : PN16, PN25, CLASS150 PN20.

Normalisation :
- Directive 2014/68/UE : CE n° 0035 - Catégorie de risque III - Module H.
- Tests suivant la norme ISO 5208 - Classe A.
- Écartement suivant la norme ISO 5752 (EN 558 série 20).
- ATEX Groupe II, catégorie 2G/2D zones 1 et 21, zones 2 et 22.
- Sécurité feu suivant la norme ISO 10497 : 2010.
- Certificat 3.1 : 10 € par DN.
- Certificat / Marquage ATEX : 3 € par robinet.

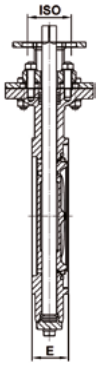

ÉCARTEMENT & PLATINE

Ø nominal	50	65	80	100	125	150	200	250	300	350	400	450	500
Écartement E	43	46	47	53	57	56	62	68	78	78	102	114	127
Platine ISO	F07/F05	F07/F05	F10/F07	F10/F07	F10/F07	F10/F07	F12/F10	F12/F10	F14/F12	F14/F12	F16/F14	F16/F14	F16/F14
Carré	11	11	14	14	17	17	19	22	27	27	36	36	46

Platine ISO 5211 et axe carré en 17-4 PH chromé dur permettant le montage direct des actionneurs.

Poignée cadenassable.

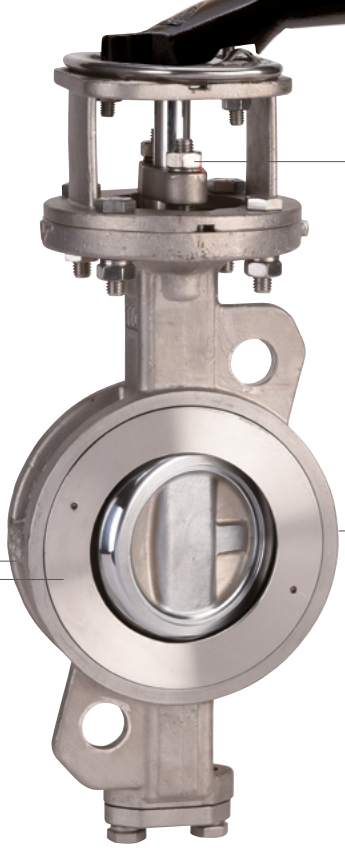

Sièges PTFE +15 % graphite autorisant des utilisations jusqu'à 210 °C.
Siège métallique en Inconel + joint graphite assurant la sécurité feu.

Presse-étoupe accessible sans démontage et axe monobloc avec indicateur de position O&F.

Anneau de retenue et siège flottant permettant une étanchéité accrue en utilisation bidirectionnelle et garantissant plus de 2 millions de cycles.

Bague de siège brevetée sans vis assurant un appui ininterrompu sur la face de joint.

motralec

Expert en pompes, moteurs électriques et ventilateurs industriels depuis 1976.
Herblay (95) . Sèvres (92) . Étréchy (91) . www.motralec.com

Besoin d'un prix ou d'un conseil technique ?

Sferaco ROBINET PAPILLON ACIER 1118 OREILLES TARAUDEES RACCORDEMENT ENTRE BRID

★★★★★ 4,7/5 . +600 avis Google

- Devis rapide et conseil technique par nos spécialistes
- Plus de 200 000 références et 30 marques distribuées
- Vente, réparation, bobinage et SAV en atelier
- Livraison partout en France, accompagnement avant et après-vente

Voir la gamme Sferaco sur notre site :

www.motralec.com/.../sferaco

DEMANDER UN PRIX >