RACCORDS INOX ASTM A351 CF8M - CLASS 150 - BSP

Utilisation : Fluides courants compatibles du Groupe 2.
PS : 20 bars. / **TS :** -25 °C à +180 °C.
Construction :
- Corps Inox ASTM A351 CF8M.
- Fabrication par procédé de cire perdue.

Raccordement : Taraudé cylindrique BSP suivant la norme ISO 7/1Rp, et fileté BSP conique suivant la norme ISO 7/1R.
Normalisation : Directive 2014/68/UE : produits exclus (article 1, § 2b).

Conditionnement OBLIGATOIRE

2070 Coude 90° femelle - femelle

Ø nominal	1/8"	1/4"	3/8"	1/2"	3/4"	1"	1" 1/4	1" 1/2	2"	2" 1/2	3"	4"
Conditionnement	10	10	10	10	5	5	2	2	2	1	1	1
Code	2070001	2070002	2070003	2070004	2070005	2070006	2070007	2070008	2070009	2070010	2070011	2070012
PRIX € H.T.	2,08	2,31	2,46	2,95	4,36	6,93	10,03	12,61	20,33	43,43	63,32	107,61

2072 Coude 90° mâle - femelle

Ø nominal	1/8"	1/4"	3/8"	1/2"	3/4"	1"	1" 1/4	1" 1/2	2"	2" 1/2	3"
Longueur	26	28	30	34	38,5	45	52,5	56	68,5	81,5	92,5
Conditionnement	10	10	10	10	10	5	5	5	5	1	1
Code	2072001	2072002	2072003	2072004	2072005	2072006	2072007	2072008	2072009	2072010	2072011
PRIX € H.T.	2,29	2,46	2,95	3,54	5,13	8,65	10,70	14,44	20,27	47,06	80,32

2071 T femelle

Ø nominal	1/8"	1/4"	3/8"	1/2"	3/4"	1"	1" 1/4	1" 1/2	2"	2" 1/2	3"	4"
Longueur	34	38	46	50	55	66	80	86	104	130	150	184
Conditionnement	10	10	10	10	10	5	5	5	5	1	1	1
Code	2071001	2071002	2071003	2071004	2071005	2071006	2071007	2071008	2071009	2071010	2071011	2071012
PRIX € H.T.	2,81	2,90	3,39	4,10	6,11	9,43	12,97	16,34	25,26	60,24	73,48	141,47

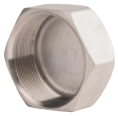

2090 Bouchon femelle hexagonal

Ø nominal	1/4"	3/8"	1/2"	3/4"	1"	1" 1/4	1" 1/2	2"
Longueur	14	14,5	18,5	19	22	25	25	30
Conditionnement	10	10	10	10	5	5	5	5
Code	2090002	2090003	2090004	2090005	2090006	2090007	2090008	2090009
PRIX € H.T.	1,52	1,69	2,18	2,84	5,13	7,37	9,60	15,09

2076 Bouchon mâle hexagonal (modèle évidé)

Ø nominal	1/2"	3/4"	1"	1" 1/4	1" 1/2	2"
Longueur	19,5	21	24	27	27	32
Conditionnement	10	10	5	5	5	5
Code	2076004	2076005	2076006	2076007	2076008	2076009
PRIX € H.T.	2,50	3,20	5,01	6,96	9,03	13,18

2077 Bouchon mâle hexagonal (modèle plein)

Ø nominal	1/8"	1/4"	3/8"	1/2"	3/4"	1"	1" 1/4	1" 1/2	2"
Longueur	12	14,5	16	19,5	21	24	27	27	32
Conditionnement	10	10	10	10	10	5	5	5	5
Code	2077001	2077002	2077003	2077004	2077005	2077006	2077007	2077008	2077009
PRIX € H.T.	1,34	1,68	1,99	3,55	6,23	10,65	17,23	23,45	40,17

2089 Écrou hexagonal

Ø nominal	1/8"	1/4"	3/8"	1/2"	3/4"	1"	1" 1/4	1" 1/2	2"
Longueur	5	6	6	7	7	9	11	11	13
Conditionnement	10	10	10	10	10	5	5	5	5
Code	2089001	2089002	2089003	2089004	2089005	2089006	2089007	2089008	2089009
PRIX € H.T.	1,35	1,56	1,79	2,01	2,46	3,27	4,26	4,75	7,55

motralec

Expert en pompes, moteurs électriques et ventilateurs industriels depuis 1976.
Herblay (95) . Sèvres (92) . Étréchy (91) . www.motralec.com

Besoin d'un prix ou d'un conseil technique ?

Sferaco RACCORD REPARATION 2090 BOUCHON FEMELLE HEXAGONAL

★★★★★ 4,7/5 . +600 avis Google

- Devis rapide et conseil technique par nos spécialistes
- Plus de 200 000 références et 30 marques distribuées
- Vente, réparation, bobinage et SAV en atelier
- Livraison partout en France, accompagnement avant et après-vente

Voir la gamme Sferaco sur notre site :

www.motralec.com/.../sferaco

DEMANDER UN PRIX >