Conditionnement OBLIGATOIRE

## 2084 Mamelon hexagonal

| Ø nominal | 1/8" | 1/4" | 3/8" | 1/2" | 3/4" | 1" | 1" 1/4 | 1" 1/2 | 2" |
|---|---|---|---|---|---|---|---|---|---|
| Longueur | 20 | 25 | 27 | 34 | 36,5 | 42 | 47,5 | 47,5 | 57 |
| Conditionnement | 10 | 10 | 10 | 10 | 10 | 5 | 5 | 5 | 5 |
| **Code** | 2084001 | 2084002 | 2084003 | 2084004 | 2084005 | 2084006 | 2084007 | 2084008 | 2084009 |
| **PRIX € H.T.** | 1,68 | 1,80 | 2,18 | 3,54 | 4,17 | 6,93 | 8,84 | 9,82 | 14,50 |

## 2088 Embout tétine mâle

| Ø nominal | 1/4" | 3/8" | 1/2" | 3/4" | 1" | 1" 1/4 | 1" 1/2 | 2" |
|---|---|---|---|---|---|---|---|---|
| Ø tétine | 8 | 10 | 13 | 20 | 25 | 32 | 40 | 52 |
| Longueur | 34,5 | 41 | 48,5 | 58 | 67 | 70 | 74 | 83 |
| Conditionnement | 10 | 10 | 10 | 10 | 5 | 5 | 5 | 5 |
| **Code** | 2088002 | 2088003 | 2088004 | 2088005 | 2088006 | 2088007 | 2088008 | 2088009 |
| **PRIX € H.T.** | 3,08 | 3,76 | 4,55 | 5,92 | 8,14 | 10,76 | 15,24 | 23,07 |

## 2073 Réduction femelle - femelle

| Ø nominal | 1/4"-1/8" | 3/8"-1/4" | 1/2"-3/8" | 3/4"-1/2" | 1"-3/4" | 1" 1/4-1" | 1" 1/2 -1" 1/4 | 2"-1" 1/2 |
|---|---|---|---|---|---|---|---|---|
| Longueur | 25,5 | 29 | 31 | 33,5 | 38 | 41 | 45,5 | 49 |
| Conditionnement | 10 | 10 | 10 | 10 | 10 | 5 | 5 | 5 |
| **Code** | 2073002 | 2073003 | 2073004 | 2073005 | 2073006 | 2073007 | 2073008 | 2073009 |
| **PRIX € H.T.** | 2,29 | 2,81 | 3,41 | 4,68 | 7,25 | 9,68 | 12,60 | 19,56 |

## 2074 Réduction femelle - femelle

| Ø nominal | 3/8"-1/8" | 1/2"-1/4" | 3/4"-3/8" | 1"-1/2" | 1" 1/4-3/4" | 1" 1/2 -1" | 2"-1" 1/4 |
|---|---|---|---|---|---|---|---|
| Longueur | 29 | 31 | 33,5 | 38 | 41 | 45,5 | 49 |
| Conditionnement | 10 | 10 | 10 | 5 | 5 | 5 | 5 |
| **Code** | 2074003 | 2074004 | 2074005 | 2074006 | 2074007 | 2074008 | 2074009 |
| **PRIX € H.T.** | 2,81 | 3,41 | 4,68 | 7,25 | 9,68 | 12,60 | 19,56 |

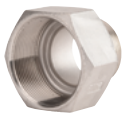

## 2087 Réduction femelle - mâle

| Ø nominal | 1/4"-1/8" | 3/8"-1/4" | 1/2"-3/8" | 3/4"-1/2" | 1"-3/4" | 1" 1/4-1" | 1" 1/2 -1" 1/4 | 2"-1" 1/2 |
|---|---|---|---|---|---|---|---|---|
| Longueur | 25 | 28 | 32 | 37 | 41,5 | 47 | 49,5 | 54 |
| Conditionnement | 10 | 10 | 10 | 10 | 10 | 5 | 5 | 5 |
| **Code** | 2087002 | 2087003 | 2087004 | 2087005 | 2087006 | 2087007 | 2087008 | 2087009 |
| **PRIX € H.T.** | 2,86 | 3,43 | 5,01 | 6,23 | 8,65 | 11,80 | 16,73 | 21,77 |

## 2075 Réduction mâle - femelle

| Ø nominal | 1/4"-1/8" | 3/8"-1/4" | 1/2"-3/8" | 3/4"-1/2" | 1"-3/4" | 1" 1/4-1" | 1" 1/2 -1" 1/4 | 2"-1" 1/2 |
|---|---|---|---|---|---|---|---|---|
| Longueur | 16 | 16,5 | 19,5 | 21 | 24 | 27,5 | 28,5 | 32 |
| Conditionnement | 10 | 10 | 10 | 10 | 5 | 5 | 5 | 5 |
| **Code** | 2075002 | 2075003 | 2075004 | 2075005 | 2075006 | 2075007 | 2075008 | 2075009 |
| **PRIX € H.T.** | 1,64 | 1,90 | 2,37 | 3,07 | 5,07 | 7,55 | 7,85 | 13,62 |

## 2078 Double réduction mâle - femelle

| Ø nominal | 3/8"-1/8" | 1/2"-1/4" | 3/4"-3/8" | 1"-1/2" | 1" 1/4-3/4" | 1" 1/2 -1" | 2"-1" 1/4 |
|---|---|---|---|---|---|---|---|
| Longueur | 16,5 | 19,5 | 21 | 24 | 27,5 | 28,5 | 32 |
| Conditionnement | 10 | 10 | 10 | 5 | 5 | 5 | 5 |
| **Code** | 2078003 | 2078004 | 2078005 | 2078006 | 2078007 | 2078008 | 2078009 |
| **PRIX € H.T.** | 2,13 | 2,37 | 3,07 | 5,07 | 7,55 | 7,85 | 13,62 |

## 2085 Réduction mâle - mâle

| Ø nominal | 1/4"-1/8" | 3/8"-1/4" | 1/2"-3/8" | 3/4"-1/2" | 1"-3/4" | 1" 1/4-1" | 1" 1/2 -1" 1/4 | 2"-1" 1/2 |
|---|---|---|---|---|---|---|---|---|
| Longueur | 22,5 | 24 | 30,5 | 35,5 | 39,5 | 45 | 47,5 | 52,5 |
| Conditionnement | 10 | 10 | 10 | 10 | 5 | 5 | 5 | 5 |
| **Code** | 2085002 | 2085003 | 2085004 | 2085005 | 2085006 | 2085007 | 2085008 | 2085009 |
| **PRIX € H.T.** | 2,26 | 2,46 | 3,19 | 4,11 | 6,31 | 8,46 | 10,62 | 15,52 |

## 2086 Double réduction mâle - mâle

| Ø nominal | 3/8"-1/8" | 1/2"-1/4" | 3/4"-3/8" | 1"-1/2" | 1" 1/4-3/4" | 1" 1/2 -1" | 2"-1" 1/4 |
|---|---|---|---|---|---|---|---|
| Longueur | 24 | 29,5 | 32 | 38,5 | 42,5 | 45 | 52,5 |
| Conditionnement | 10 | 10 | 10 | 5 | 5 | 5 | 5 |
| **Code** | 2086003 | 2086004 | 2086005 | 2086006 | 2086007 | 2086008 | 2086009 |
| **PRIX € H.T.** | 2,46 | 3,19 | 4,11 | 6,31 | 8,21 | 10,62 | 15,52 |

motralec

Expert en pompes, moteurs électriques et ventilateurs industriels depuis 1976.
Herblay (95) . Sèvres (92) . Étréchy (91) . www.motralec.com

# Besoin d'un prix ou d'un conseil technique ?

Sferaco RACCORD REPARATION 2087 REDUCTION FEMELLE MALE

★★★★★ 4,7/5 . +600 avis Google

- Devis rapide et conseil technique par nos spécialistes
- Plus de 200 000 références et 30 marques distribuées
- Vente, réparation, bobinage et SAV en atelier
- Livraison partout en France, accompagnement avant et après-vente

Voir la gamme Sferaco sur notre site :

**www.motralec.com/.../sferaco**

**DEMANDER UN PRIX >**