www.motralec.com / service-commercial@motralec.com / 01.39.97.65.10

immergées

# BOUCHONS "WHIGS" POUR TÊTE DE FORAGE

WHIGS TECHNOLOGY ÉQUIPEMENTS POUR TÊTE DE PUITS DE FORAGE

Économiques, universels, inaltérables, ils garantissent l'étanchéité du forage.











| TYPE | Prix € H.T. | Code | Caractéristiques |
|---|---|---|---|
| **BOUCHON WHIGS 1" 1/4 i V2** | **95** | **551502** | • Pour tube de forage à partir du **Ø 90 mm** (= forage 3") **jusqu'à 140 mm** (acier et PVC).<br>• Livré avec joints toriques pour l'aspiration et le refoulement pour une parfaite étanchéité.<br>• Charge maximale : 500 kg.<br>• Profondeur maxi. pompe : 120 mètres.<br>• Débit maxi. 15 m³/h.<br>• Ø 152 mm - Hauteur : 96 mm. |
| **BOUCHON WHIGS 2" i** | **150** | **551503** | • Idem mais pour tube de forage **Ø 125 à 175 mm** (forages 4" et 6") avec raccordement filetage **2"** et **1 presse-étoupe supplémentaire** pour le passage d'un câble électrode.<br>• Débit maxi. 25 m³/h.<br>• Ø 185 mm - Hauteur : 115 mm. |

## INFOS ▶ CARACTÉRISTIQUES GÉNÉRALES

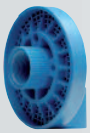

**COMPOSÉ :**

• **D'un corps monobloc en ABS** ultra résistant.
Ce matériau a pour principal atout d'être un isolant vibratoire, thermique, électrique et chimique empêchant toute corrosion électrolytique.

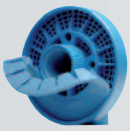

• **D'un joint hermétique en EPDM** assurant l'étanchéité de l'installation quel que soit le diamètre et le type de tubage en corrigeant les irrégularités de découpe de ce dernier.



• **De 3 presse-étoupes pour tous les modèles** :

1. Un presse-étoupe pour le passage d'un câble électrique jusqu'à 4 x 2,5 mm² avec un joint d'étanchéité spécial pouvant accueillir soit du **câble rond** soit du **câble plat**.

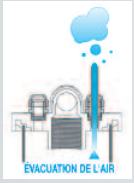


2. Un presse-étoupe pour le filin de suspension.

3. Un presse-étoupe pour un évent amovible (une paille de 10 cm est fournie), permettant à l'installation de "respirer" en maintenant son volume d'air.



4. Pour le modèle 2"i : un quatrième presse-étoupe pour le passage d'un câble électrode de manque d'eau.

motralec

Expert en pompes, moteurs électriques et ventilateurs industriels depuis 1976.
Herblay-sur-Seine (95) . Sèvres (92) . Étréchy (91) . www.motralec.com

# Besoin d'un prix ou d'un conseil technique ?

Jetly BOUCH WHIGS PRODUIT

★★★★★ 4,8/5 . +600 avis

- Devis rapide et conseil technique par nos spécialistes
- Plus de 200 000 références et 30 marques distribuées
- Vente, réparation, bobinage et SAV en atelier
- Livraison partout en France, accompagnement avant et après-vente

Voir la gamme Jetly sur notre site :

**www.motralec.com/.../jetly**

DEMANDE DE PRIX >